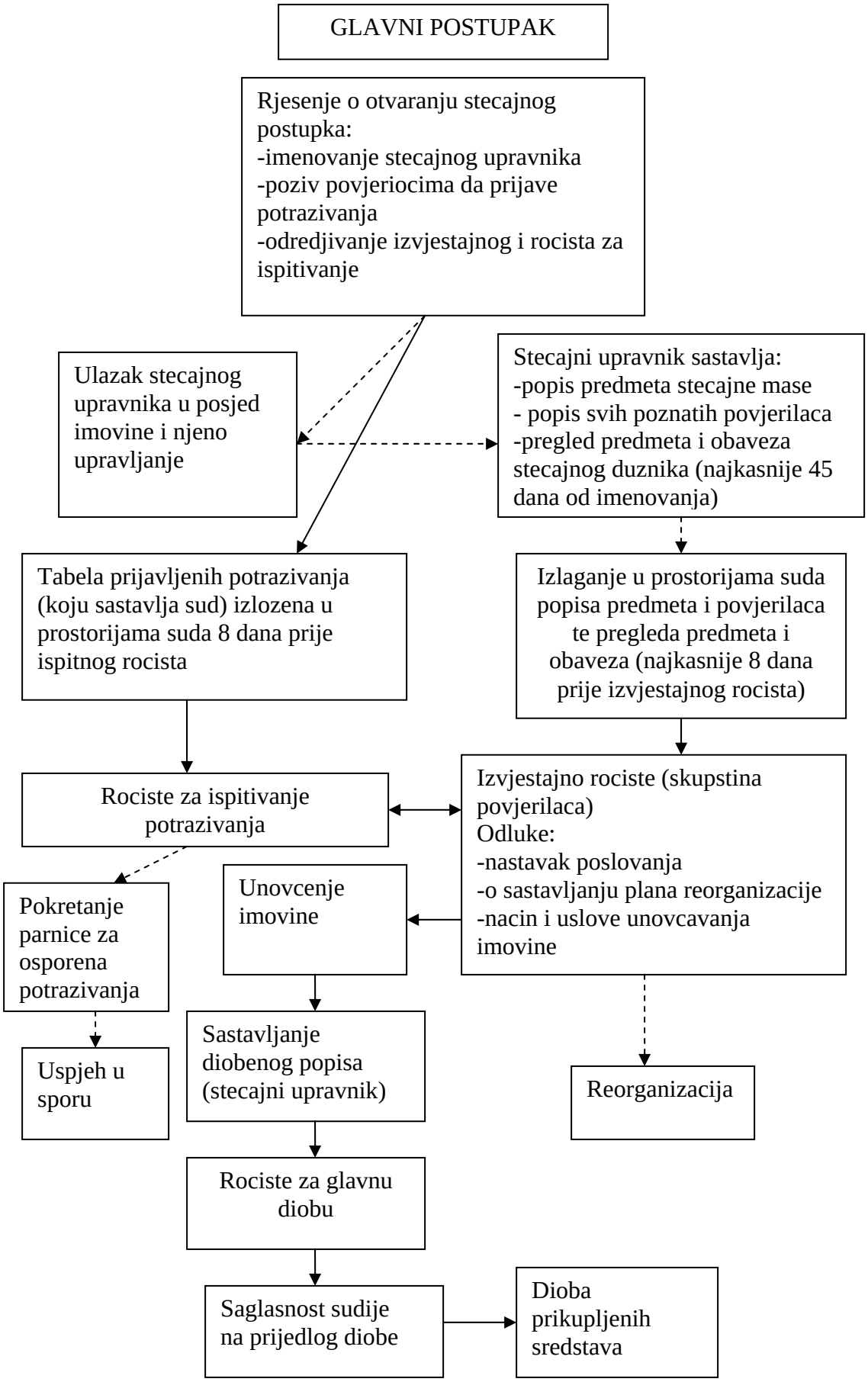
GLAVNI POSTUPAK
Rjesenje o otvaranju stecajnog postupka:
-imenovanje stecajnog upravnika
-poziv povjeriocima da prijave potrazivanja
-odredjivanje izvjestajnog i rocista za ispitivanje
Ulazak stecajnog upravnika u posjed imovine i njeno upravljanje
Stecajni upravnik sastavlja:
-popis predmeta stecajne mase
- popis svih poznatih povjerilaca
-pregled predmeta i obaveza stecajnog duznika (najkasnije 45 dana od imenovanja)
Tabela prijavljenih potrazivanja (koju sastavlja sud) izlozena u prostorijama suda 8 dana prije ispitnog rocista
Izlaganje u prostorijama suda popisa predmeta i povjerilaca te pregleda predmeta i obaveza (najkasnije 8 dana prije izvjestajnog rocista)
Rociste za ispitivanje potrazivanja
Izvjestajno rociste (skupstina povjerilaca)
Odluke:
-nastavak poslovanja
-o sastavljanju plana reorganizacije
-nacin i uslove unovcavanja imovine
Pokretanje parnice za osporena potrazivanja
Unovcenje imovine
Uspjeh u sporu
Sastavljanje diobenog popisa (stecajni upravnik)
Reorganizacija
Rociste za glavnu diobu
Saglasnost sudije na prijedlog diobe
Dioba prikupljenih sredstava