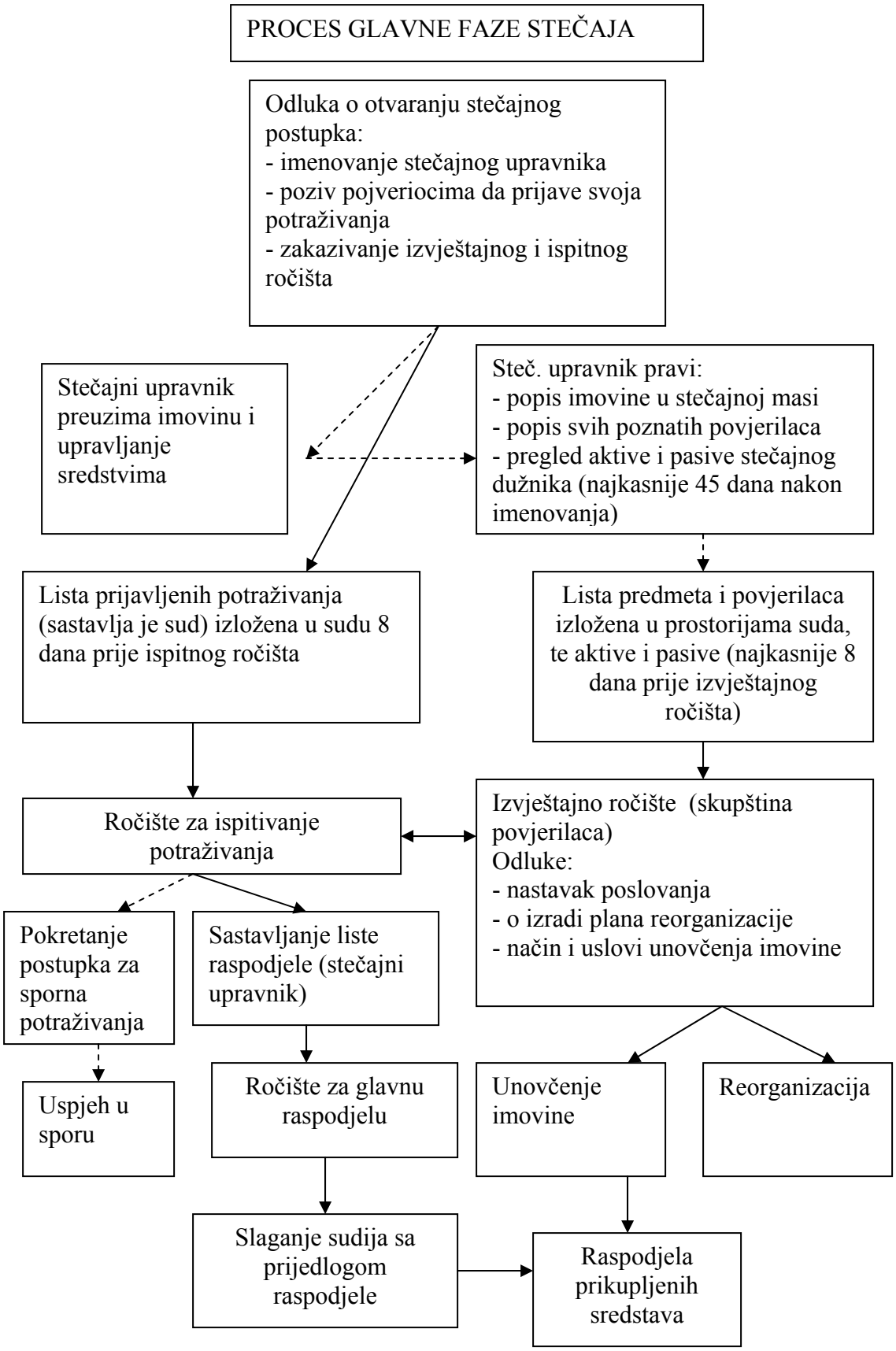
PROCES GLAVNE FAZE STEČAJA
Odluka o otvaranju stečajnog postupka:
- imenovanje stečajnog upravnika
- poziv pojveriocima da prijave svoja potraživanja
- zakazivanje izvještajnog i ispitnog ročišta
Stečajni upravnik preuzima imovinu i upravljanje sredstvima
Steč. upravnik pravi:
- popis imovine u stečajnoj masi
- popis svih poznatih povjerilaca
- pregled aktive i pasive stečajnog dužnika (najkasnije 45 dana nakon imenovanja)
Lista prijavljenih potraživanja (sastavlja je sud) izložena u sudu 8 dana prije ispitnog ročišta
Lista predmeta i povjerilaca izložena u prostorijama suda, te aktive i pasive (najkasnije 8 dana prije izvještajnog ročišta)
Ročište za ispitivanje potraživanja
Izvještajno ročište (skupština povjerilaca)
Odluke:
- nastavak poslovanja
- o izradi plana reorganizacije
- način i uslovi unovčenja imovine
Pokretanje postupka za sporna potraživanja
Sastavljanje liste raspodjele (stečajni upravnik)
Uspjeh u sporu
Ročište za glavnu raspodjelu
Unovčenje imovine
Reorganizacija
Slaganje sudija sa prijedlogom raspodjele
Raspodjela prikupljenih sredstava