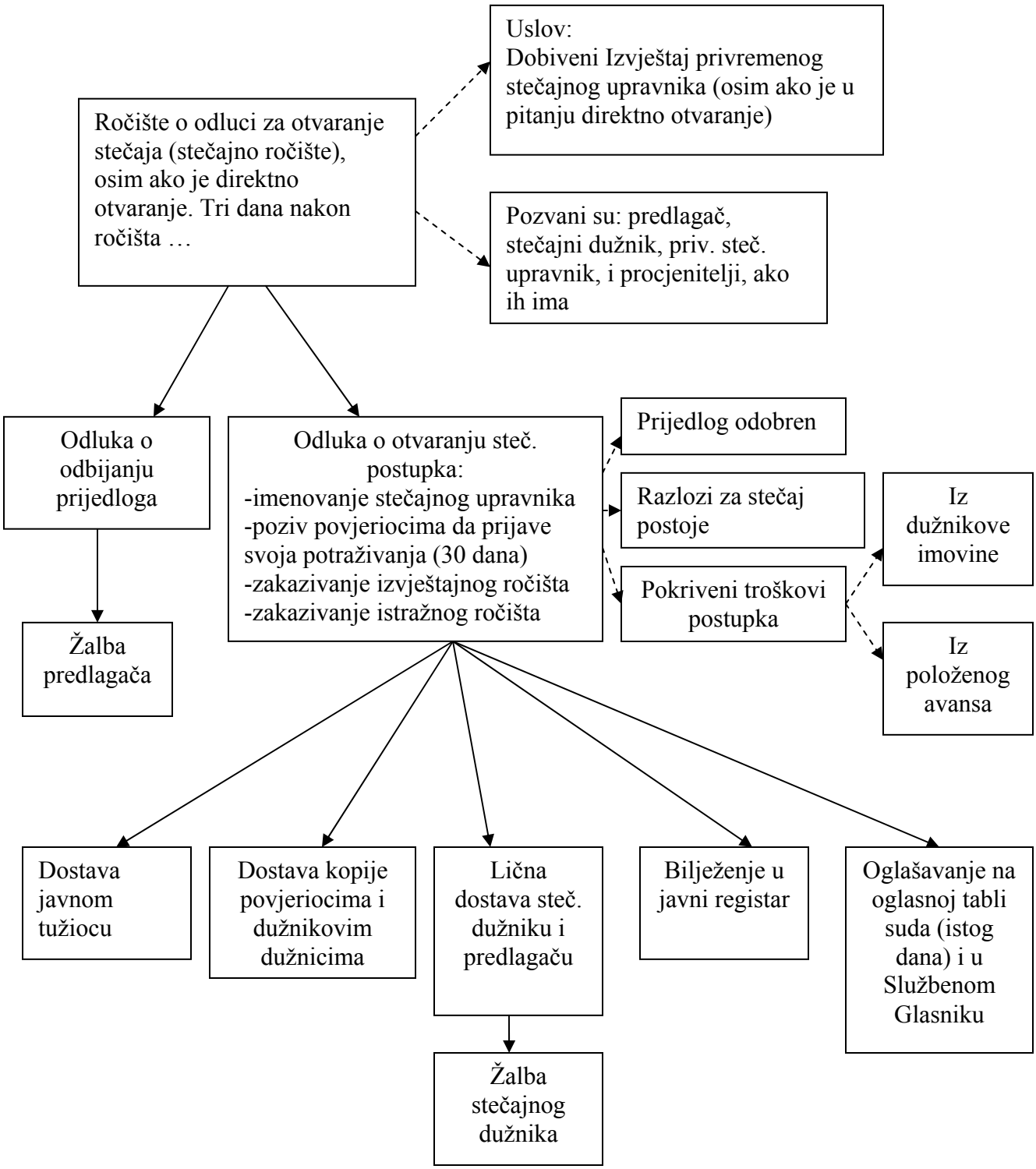
Otvaranje stečaja
Uslov:
Dobiveni Izvještaj privremenog stečajnog upravnika (osim ako je u pitanju direktno otvaranje)
Ročište o odluci za otvaranje stečaja (stečajno ročište), osim ako je direktno otvaranje. Tri dana nakon ročišta …
Pozvani su: predlagač, stečajni dužnik, priv. steč. upravnik, i procjenitelji, ako ih ima
Odluka o odbijanju prijedloga
Odluka o otvaranju steč. postupka:
-imenovanje stečajnog upravnika
-poziv povjeriocima da prijave svoja potraživanja (30 dana)
-zakazivanje izvještajnog ročišta
-zakazivanje istražnog ročišta
Prijedlog odobren
Razlozi za stečaj postoje
Pokriveni troškovi postupka
Iz dužnikove imovine
Iz položenog avansa
Žalba predlagača
Dostava javnom tužiocu
Dostava kopije povjeriocima i dužnikovim dužnicima
Lična dostava steč. dužniku i predlagaču
Bilježenje u javni registar
Oglašavanje na oglasnoj tabli suda (istog dana) i u Službenom Glasniku
Žalba stečajnog dužnika